

Γ. ΦΥΛΛΟ ΕΡΓΑΣΙΑΣ

🏛️ ΠΕΡΙΠΑΤΟΣ ΣΤΟ ΕΘΝΙΚΟ ΑΡΧΑΙΟΛΟΓΙΚΟ ΜΟΥΣΕΙΟ - φύλλο εργασίας
ΜΕΛΗ ΤΗΣ ΟΜΑΔΑΣ=

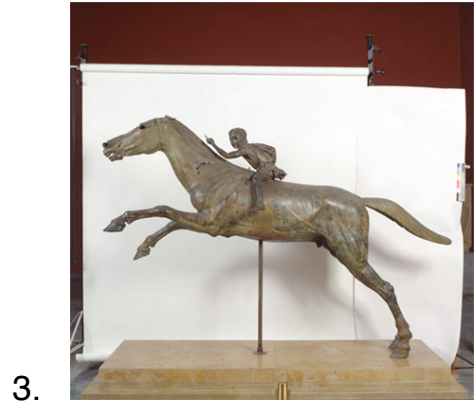

1. Τοποθετήστε το όνομα του έργου κάτω από την αντίστοιχη εικόνα:

Κούρος Κροίσος, Κούρος Αριστόδικος, Έφηβος Αντικυθήρων, Δίας (ή Ποσειδώνας) του Αρτεμισίου, Διαδούμενος, Τζόκεϋ του Αρτεμισίου, Πυγμάχοι, παίκτης διαύλου, “προσωπίδα του Αγαμέμνονα”, πορτραίτο Φαγιούμ

2. Τοποθετήστε κάθε έργο στη σωστή ιστορική περίοδο

(υπενθύμιση: Κυκλαδικός πολιτισμός : 3.2000 -1.100 π.Χ / Μυκηναϊκός πολιτισμός: 1600-1100 π.Χ./ Σκοτεινοί χρόνοι 1100-900 π.Χ. / Γεωμετρικοί χρόνοι: 900-750 π.Χ. / Αρχαϊκοί χρόνοι: 750-500 π.Χ. / Κλασικοί χρόνοι: 500 -371 / 323 π.Χ. / Ελληνιστικοί χρόνοι: 323 - 146 π.Χ. / Ρωμαϊκοί χρόνοι: 146 π.Χ. - 330 μ.Χ.)

3. Ποια από τα έργα αυτά σχετίζονται με ταφικά έθιμα;

.....

4. Ποια από τα παραπάνω έργα βρέθηκαν στη θάλασσα, σε ναυάγια;

.....

5. Ποια από τα έργα είναι κατασκευασμένα από χαλκό και ποια από μάρμαρο; Ποια από άλλο υλικό;

Χάλκινα: Μαρμάρινα:

Άλλα υλικά:

6. Ποιο έργο σας εντυπωσίασε περισσότερο και γιατί (παρουσιάστε το με συντομία)

Καλή επιτυχία!

